RASA BETON.ir

گروه تولیدی صنعت کفپوش راسا بتن

scan us

تولید کننده تخصصی قطعات کفپوش

واش بتن، نرده ، جدول و مبلمان شهری

طبق آیین نامه استاندارد ۷۵۵-۱ بتن ایران

۰۲۱ ٦٥ ۲۲ ۲٥ ۱۱

مهندس امید ابراهیمی ۰۹۱۲ ٤۱۳ ٤۷ ۲۹

مهندس علی ابراهیمی ۰۹۱۲ ٤۱۳ ۹۷ ۸۲

تهران، شهریار ، بلوار آزادگان، روبروی بیماستان امام خمینی

CamScanner

صنعت کفپوش راسا بتن

تلفن:

۰۲۱۶۵۲۲۲۵۱۱

موبایل :

۰۹۱۲۴۱۳۴۷۲۹

مهندس امید ابراهیمی

کارشناس ارشد راه

۰۹۱۲۴۱۳۹۷۸۲

مهندس علی ابراهیمی

کارشناس ارشد طراحی شهری

درباره ما:

شرکت تولیدی صنعت کفپوش راسا بتن از سال ۱۳۷۱ و در بیش از سه دهه فعالیت مستمر خود،با بهره گیری توامان تجربه و علم بروز در حوزه تولید و طراحی قطعات بتنی و کفپوش،تنوعی از محصولات با کیفیت را با هدف رضایت مشتریان به ارمغان داشته است

این واحد تولیدی با استفاده از کارشناسان دانشگاهی به طور تخصصی در واحد ایده پردازی و طراحی محوطه سه بعدی،پیش از اجرا پروژه و همچنین تولید قطعات پیش ساخته با استفاده از مصالح بروز پلیمری و سنگ های مرغوب با اختلاف در سطح منطقه،در سه شعبه .در استان تهران مشغول به فعالیت است

استفاده از کارشناسان راه سازی در این واحد تولیدی،موجب شده است تا با شرکت های راه سازی و همچنین شهرداری همکاری ممتد از زیرسازی تا روسازی پروژه های بزرگ کفسازی و پیاده رو سازی ،را با شرکت صنعت کفپوش راسا بتن داشته باشند

.کیفیت محصولات،با توجه به ضوابط کفسازی و آیین نامه۱_۷۵۵و ۲_۷۵۵ استاندارد مطلوب را دارا می باشد

بنیانگذاران شرکت با توکل به خداوند متعال و تکیه به تجربه و تخصص سعی در پیشرفت روسازی پیاده رو ،این هنر بومی و ارزشی میهن عزیزمان دارند

آدرس:تهران، شهریار، بلوار آزادگان روبروی بیمارستان امام خمینی، ابتدای کوچه دکتر حسابی

CamScanner

M313 ۴۰*۴۰

S401 ۱۰۰*۵۰

M307 ۴۰*۶۰

M301 ۴۵*۴۵

M314 ۶۰*۶۰
۴۰*۴۰

M308 ۴۰*۶۰

M302 ۴۰*۴۰

M315 ۴۰*۴۰

S402 ۱۰۰*۵۰

M309 ۳۰*۶۰

M303 ۴۳*۴۳

M316 ۴۰*۴۰

M310 ۳۰*۶۰

M304 ۴۳*۴۳

M317 ۵۰*۵۰
۴۰*۴۰

S403 ۱۰۰*۵۰

M311 ۳۰*۶۰

M305 ۵۰*۵۰

M318 ۲۰*۴۰

M312 ۴۰*۴۰

۲۰*۴۰
۴۰*۴۰

M306

CamScanner

J201 L:۵۰

J202 L:۵۰

J203 L:۵۰

J204 L:۵۰

J205 L:۵۰

J206 L:۵۰

N109 ۸۵*۵۰

N110

N111

N107 ۱۰۰*۵۶

N108 ۱۰۰*۵۳

J210 L:۴۰

J209 L:۴۰

J208 L:۵۰

J207 L:۵۰

N101 ۸۰*۵۶

N102 ۸۵*۵۶

N103 ۸۰*۵۶

N104 ۸۵*۵۶

N105 ۱۰۰*۸۰

N106 ۱۰۰*۶۴

CamScanner

کفپوش پلیمری طرح چرمی

ابعاد کفپوش	٤٠*٤٠	٥٠*٥٠	٤٠*٢٠	
تعداد درمتر مربع	٦,٢٥	٤	١٢,٥	

CamScanner

صنعت کفپوش راسایش

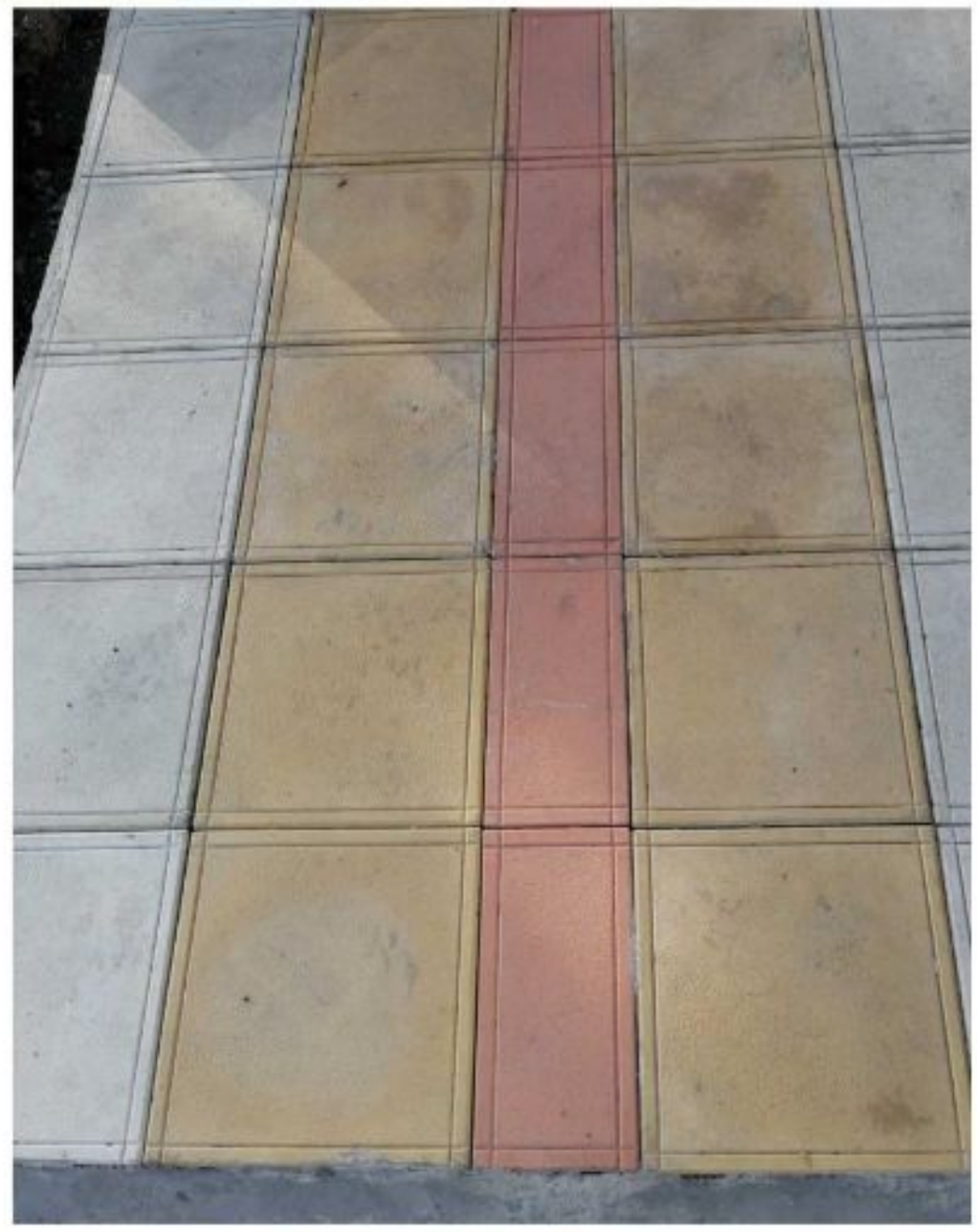

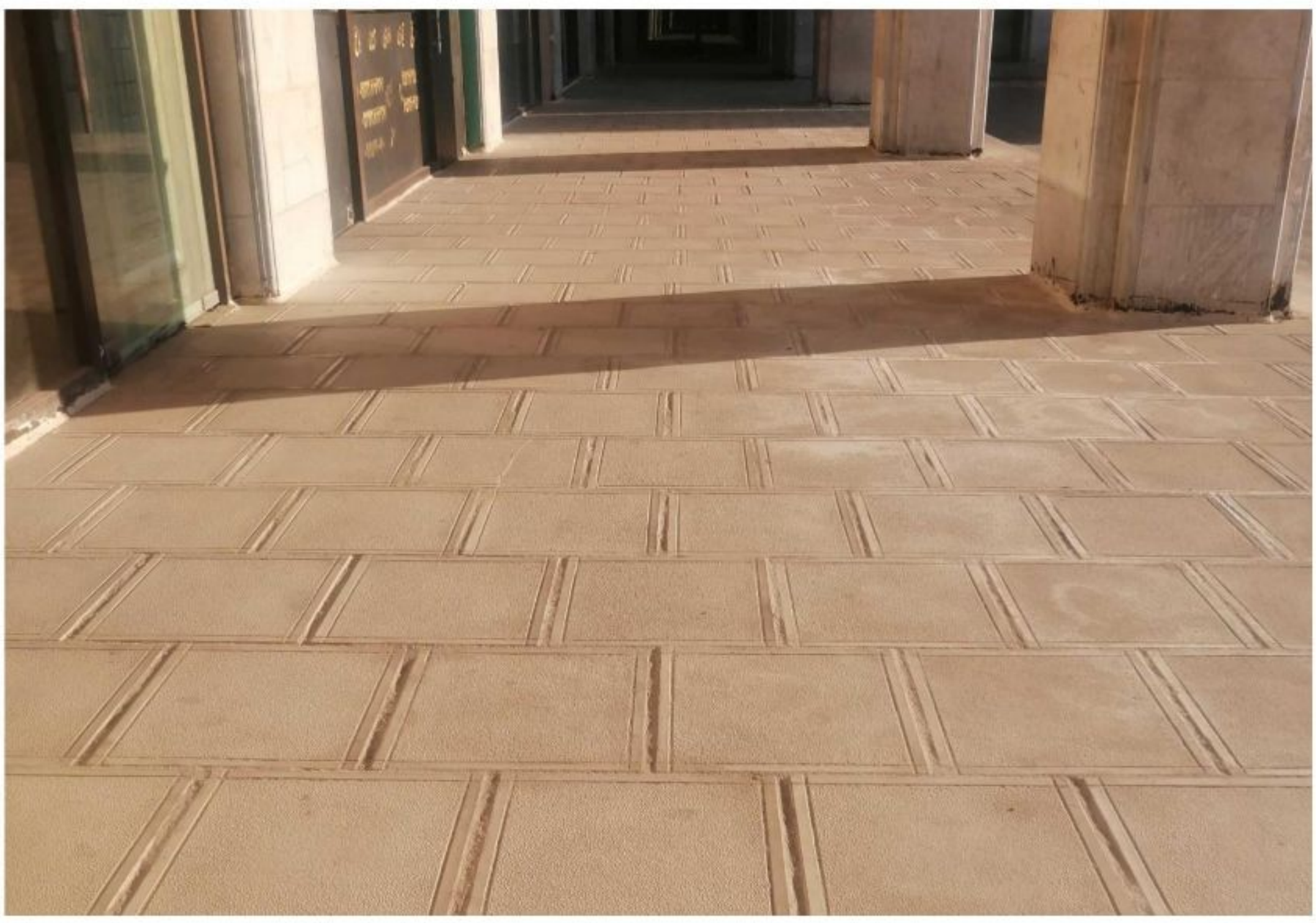

CamScanner

کفپوش پلیمری طرح سنگ

مالون و پارسه

زیبا و طبیعی

طرح سنگ

ابعاد متنوع

ابعاد کفپوش	٤٠*٤٠	٦٠*٤٠	٦٠*٦٠	٥٠*١٠٠
تعداد در متر مربع	٦,٢٥	٤,١٥	٢,٨	٢

CamScanner

صنعت کفپوش راسایش

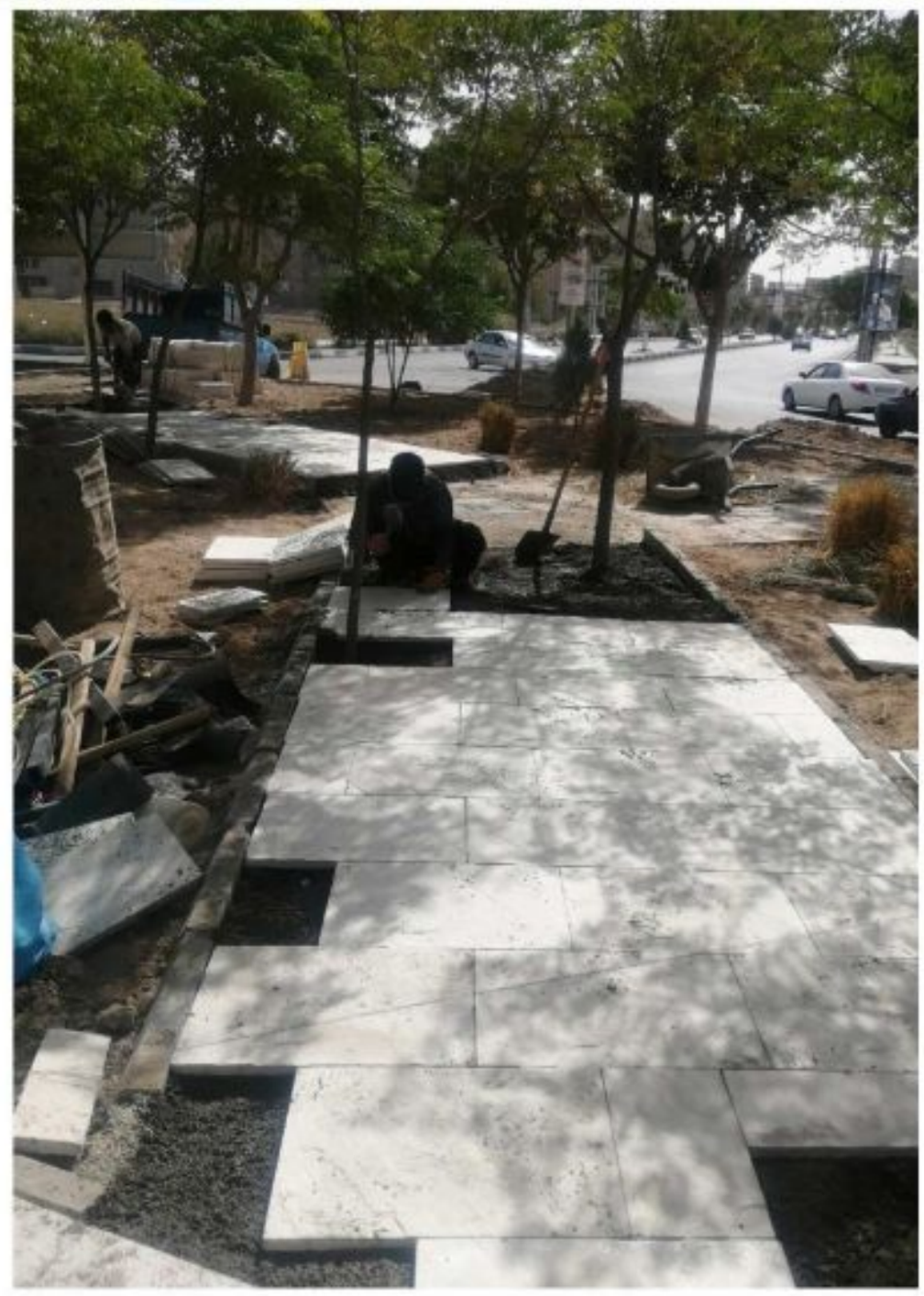

CamScanner

صنعت کفپوش راسابتن

مشخصات فنی

فرآیند تولید: **ویبره ای - رزینی**

نوع سیمان: **پرتلند تیپ ۲**

مقاومت فشاری: **۲۵۰ کیلوگرم بر سانتی متر مربع**

تحمل بار در لحظه شکست: **۳۵ کیلونیوتن**

مقاومت سایشی: **کمتر از ۱۰ میلی متر**

جذب آب: **حداکثر ۳٪ وزنی**

مقاومت در برابر سرما: **۶۰ سیکل سرما بدون آسیب**

وزن هر متر مربع: **۵۰ کیلوگرم**

ضخامت هر قطعه: **۲ سانتی متر**

WWW.RASABETON.IR

CamScanner

صنعت کفپوش راسایش

مبلمان شهری

نوع محصول	راه بند	کتیبه	پایه چراغ	نیمکت بتنی	گلدان بتنی	آبرو
ابعاد محصول	۶۳*۲۰	۵۰*۱۲۰	۹۳*۳۹*۳۹	۶۰*۱۵۰	۱۰۰*۵۰	۵۰*۲۵

CamScanner

موزاییک پلیمری اکسپوز و ساده:

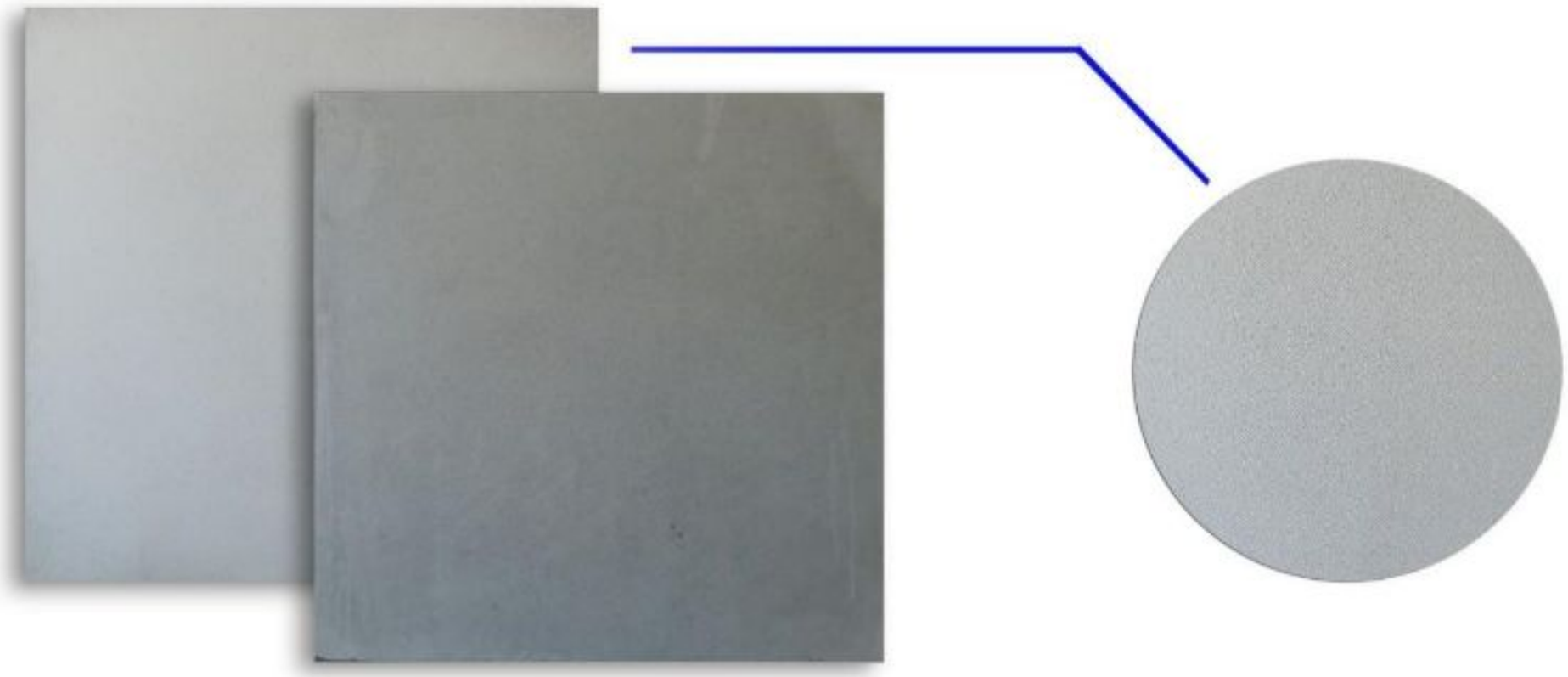

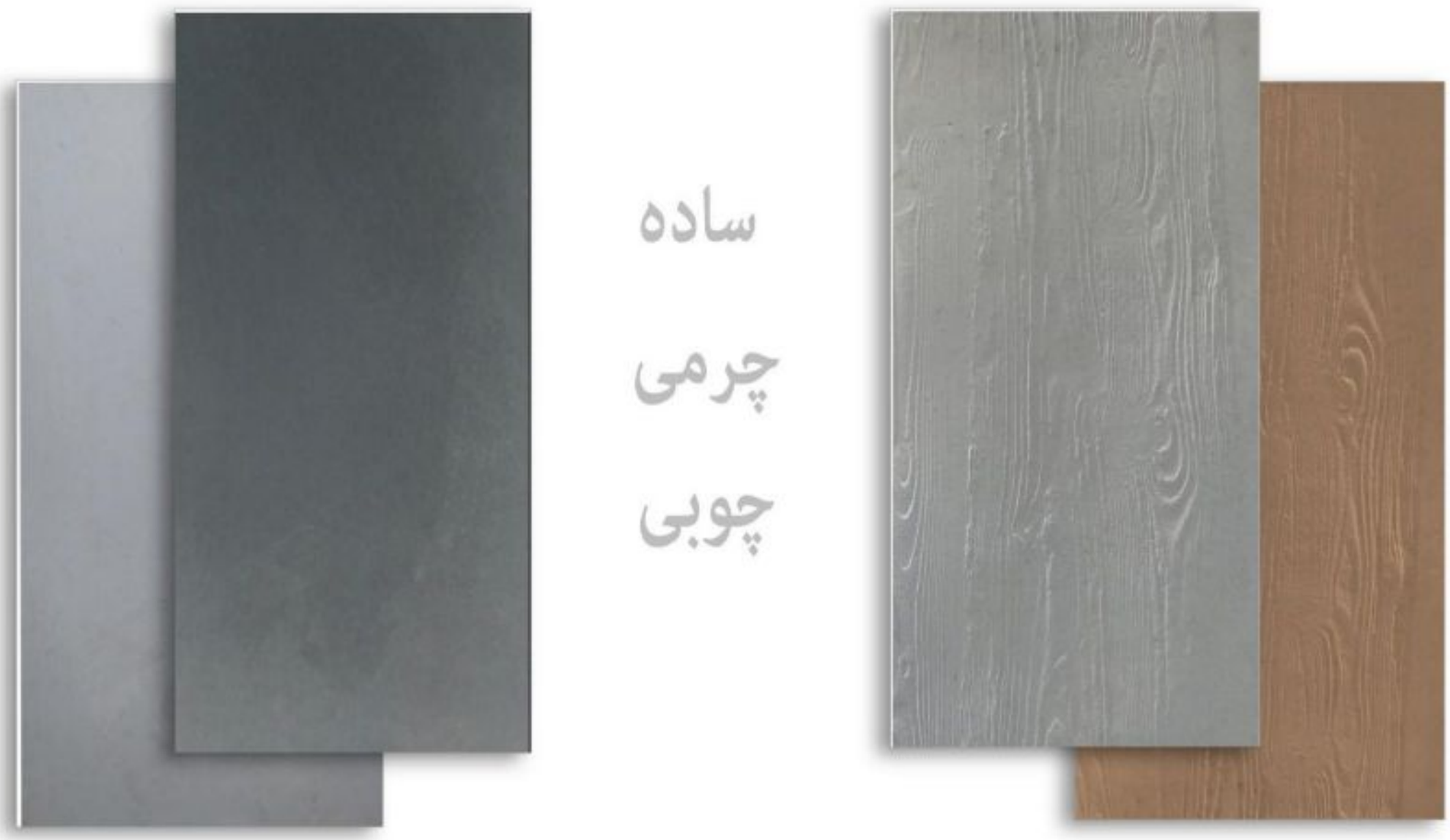

مربع	٤٠*٤٠	٥٠*٥٠	٧٠*٧٠	ابعاد
مستطیل	٦٠*٣٠	٤٠*٨٠	٥٠*١٠٠	٦٠*١٢٠ ٦٠*١٠

CamScanner

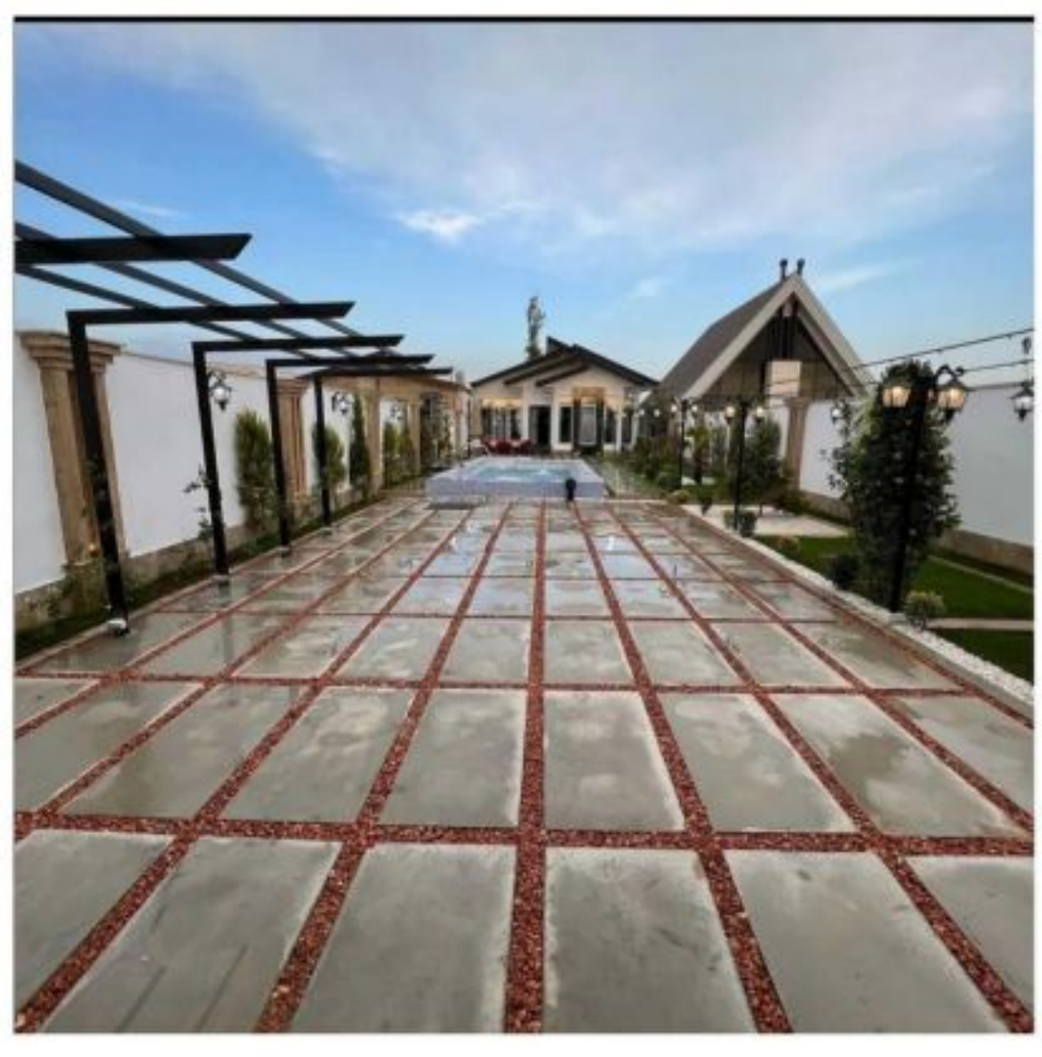

CamScanner

صنعت کفپوش راسایش

کفپوش پلیمری نابینایان

کفپوش پلیمری پوست ماری

کفپوش پلیمری کوبیک

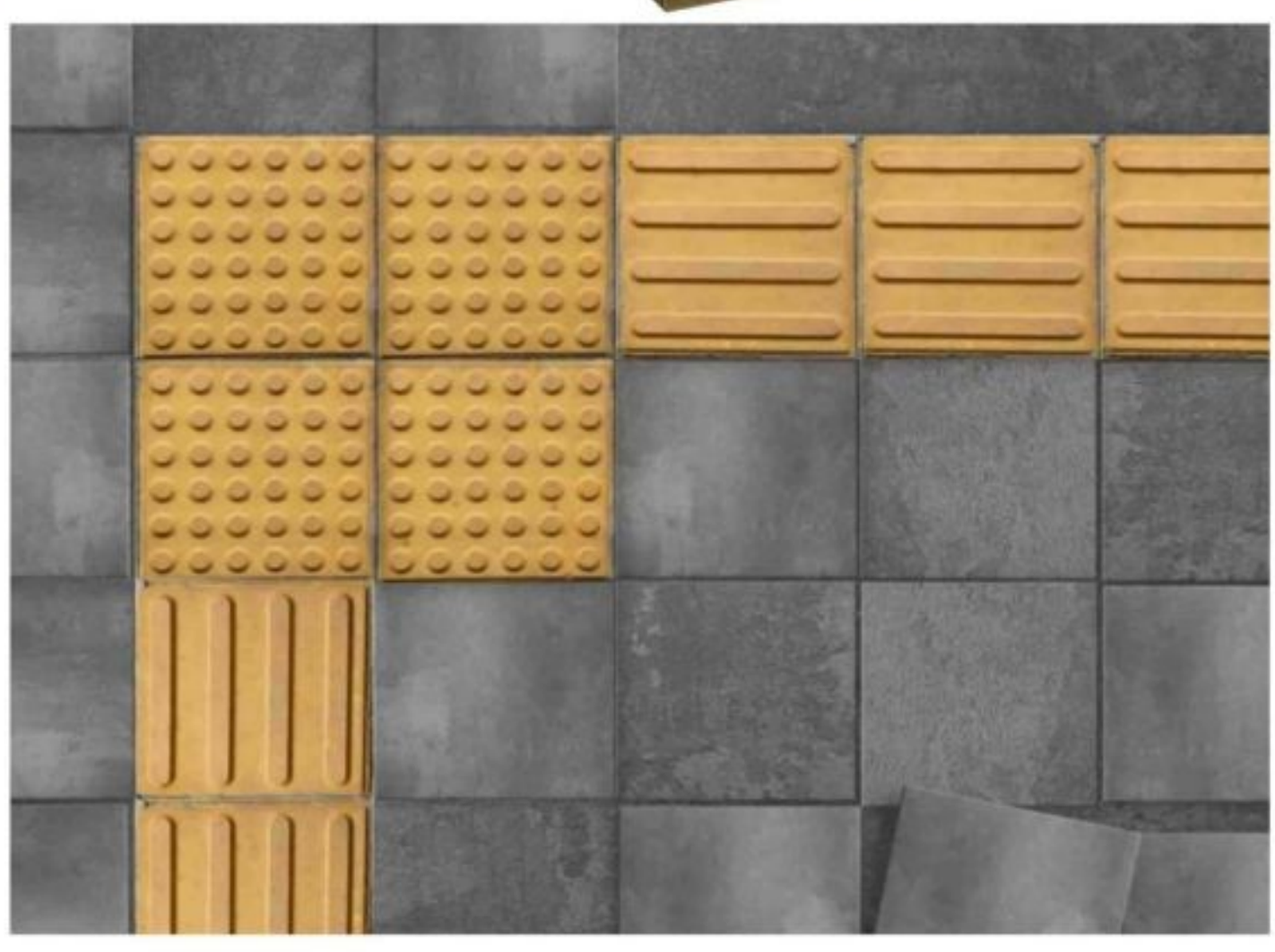

CamScanner

صنعت کفپوش آسایش

کفپوش پلیمری کویر

CamScanner

طراحی سه بعدی

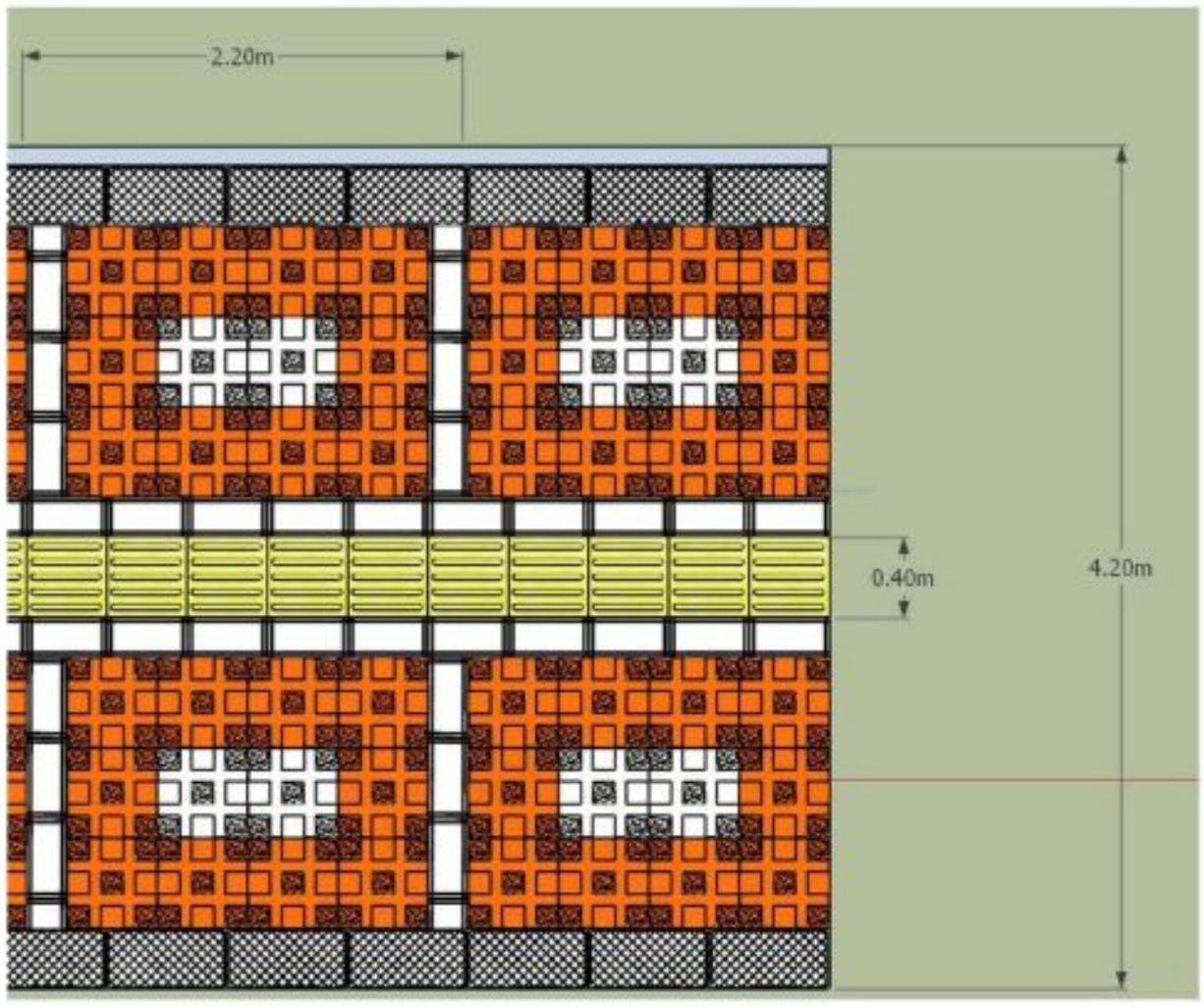

همکاری با سازمان ها خصوصی، شهرداری

سازمان های دولتی در امر طراحی محوطه تا اجرا

نمونه

پروژه کهریزک

CamScanner

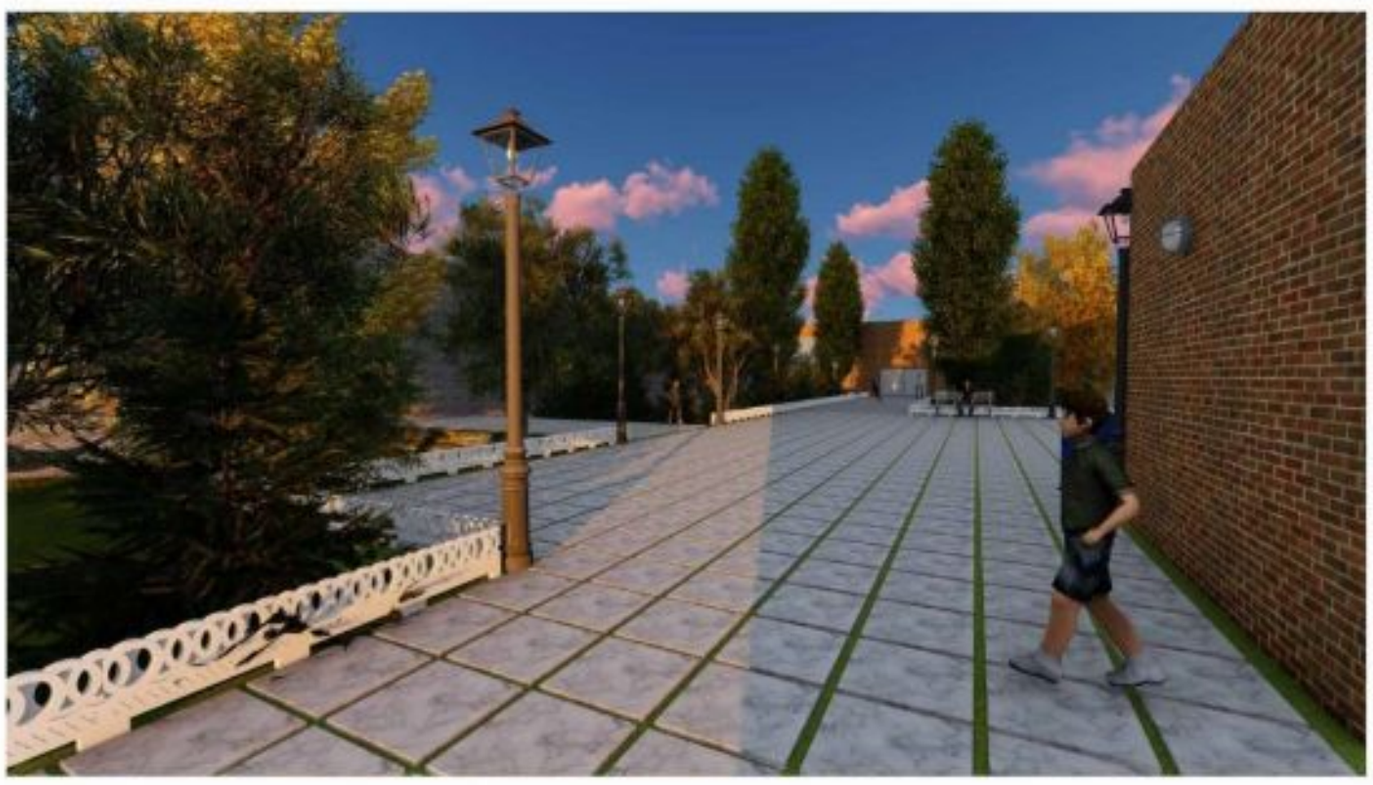

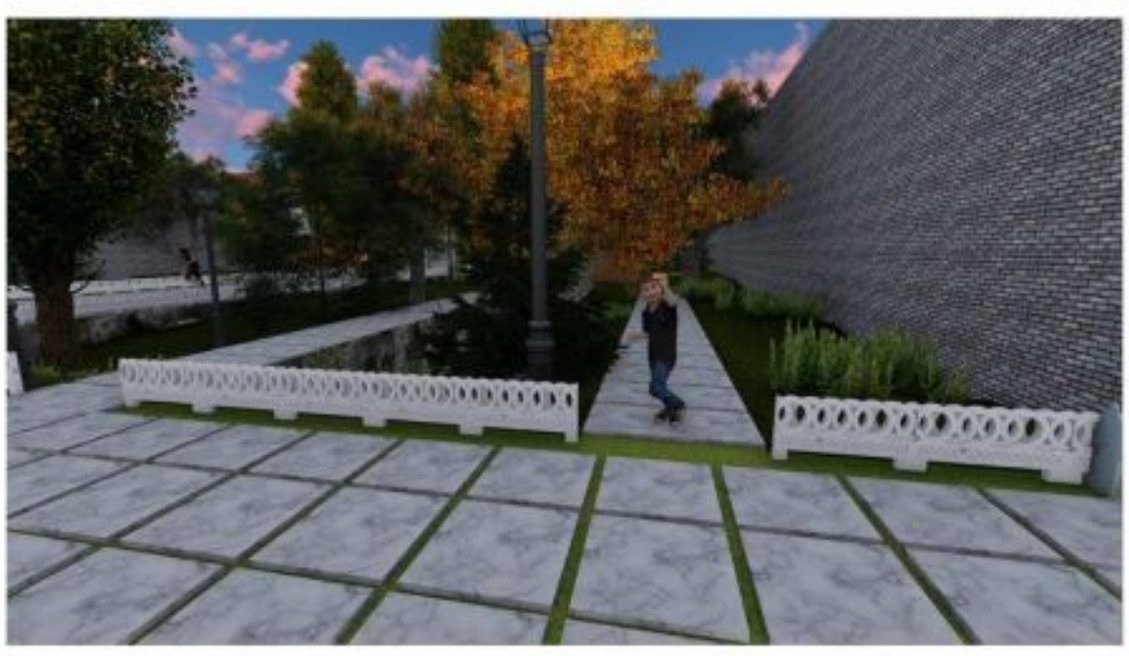

از طراحی تا اجرا

طراحی سه بعدی

این واحد تولیدی با استفاده از نرم افزارهای
شبیه ساز و در راستای مشتری مداری
با ایده پردازی و طراحی محوطه شما،
می کوشد تا طرحی شایسته از این
مجموعه برای شما به یادگار بماند

CamScanner

صنعت کفپوش راسایش

واش بتن(ریگ برجسته)

فرآیند تولید: **ویبره ای - رزینی**

نوع سیمان: **پرتلند تیپ ۲**

مقاومت فشاری: **۱۷۰ کیلوگرم بر سانتی متر مربع**

تحمل بار در لحظه شکست: **۳۰ کیلونیوتن**

مقاومت سایشی: **کمتر از ۱۰ میلی متر**

جذب آب: **~ ۵٪ وزنی**

مقاومت در برابر سرما: **۵۰ سیکل سرما بدون آسیب**

وزن هر متر مربع: **۷۵ - ۸۰ کیلوگرم**

ضخامت هر قطعه: **۳ سانتی متر**

قابل تولید در تمامی رنگ ها در سایز های مختلف

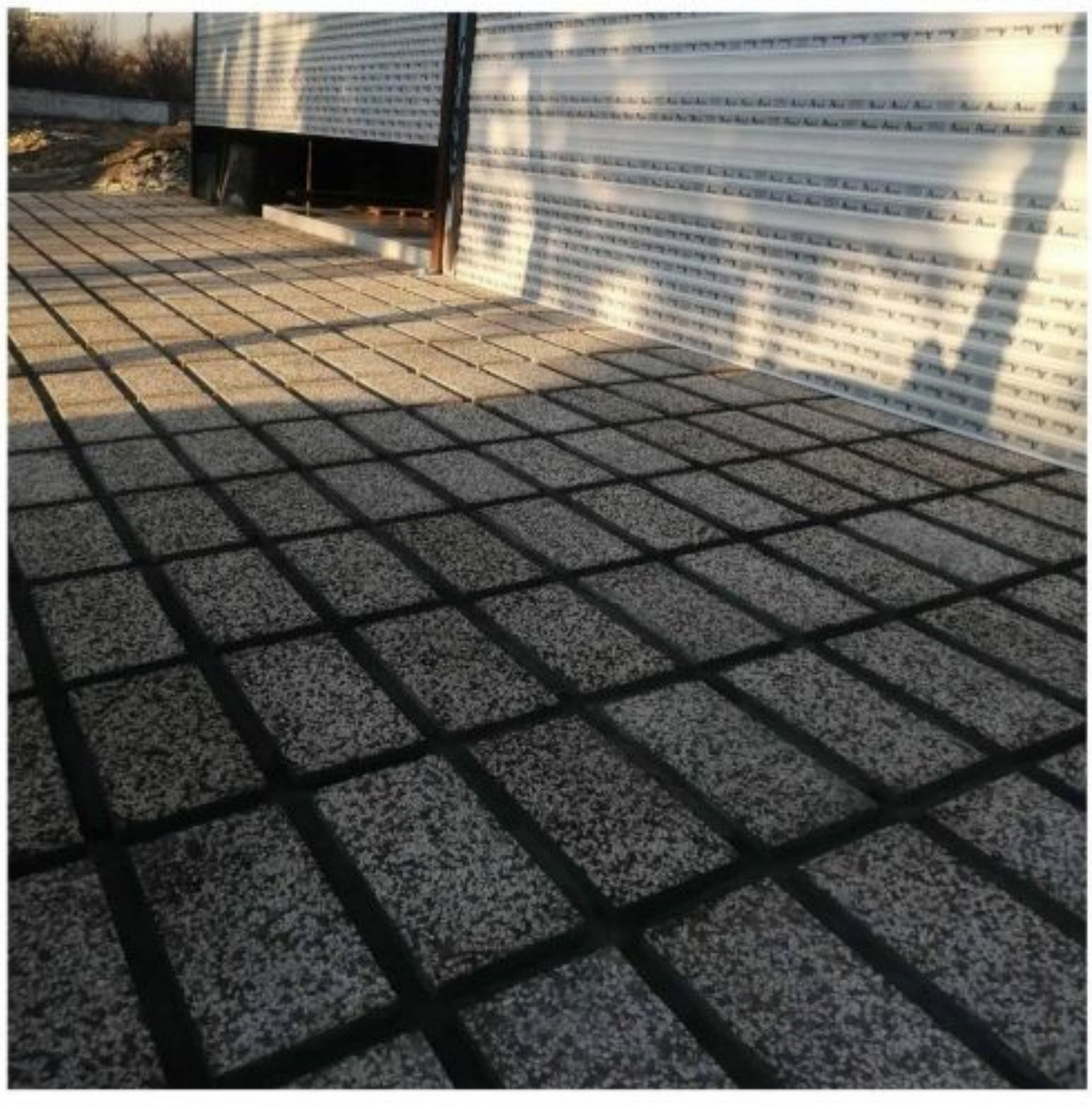

CamScanner

صنعت کفپوش راسایش

لوتوس۴۰*۴۰

یاقوت۴۰*۶۰

بادبر۴۰*۶۰

بتن اکسپوز

پارسه ۴۰*۶۰

سنگ اسکوپدار نما پلیمری

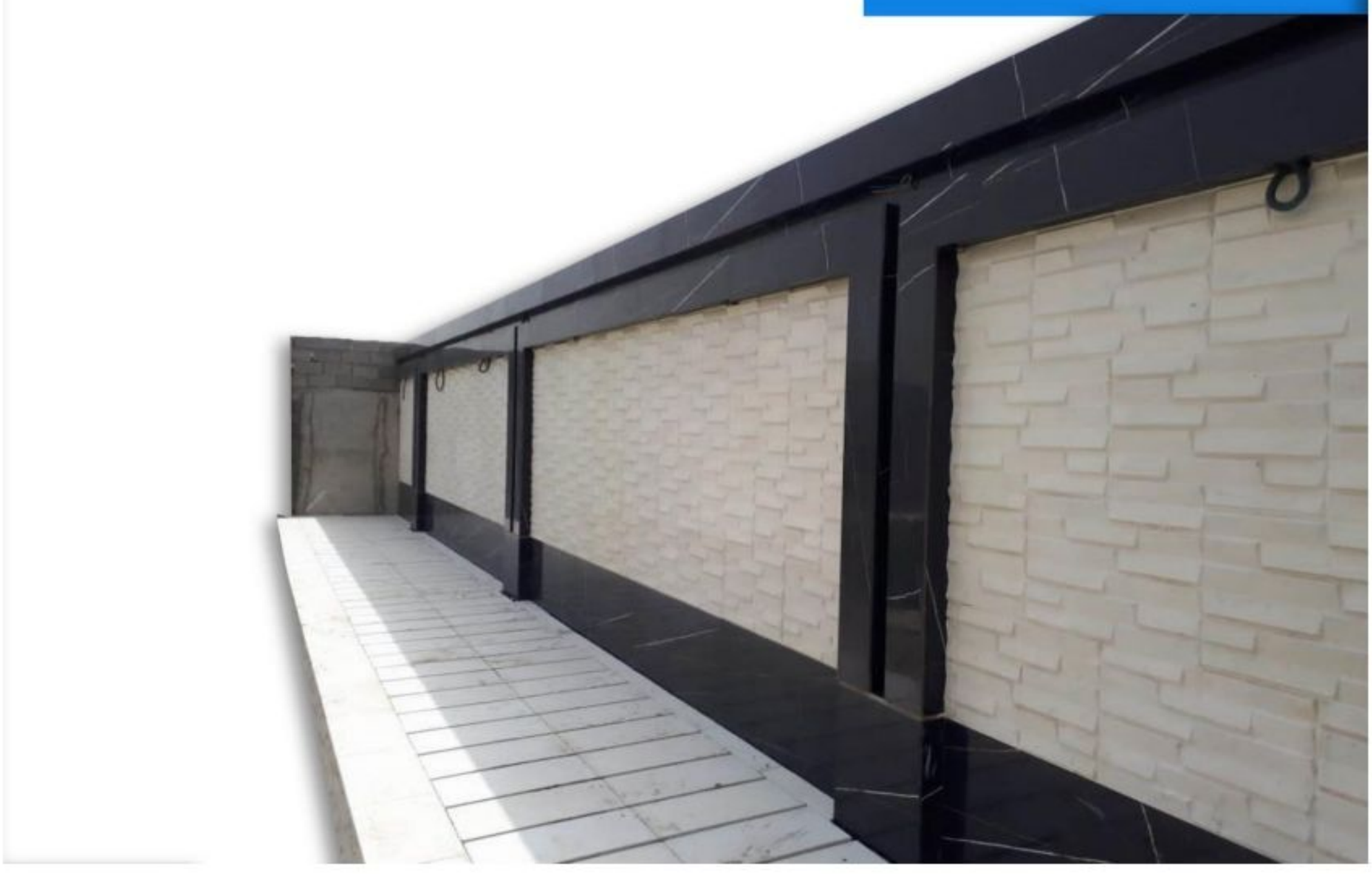

CamScanner

پیاده رو

طرح های ترکیبی،با مزیت تنوع در طرح و رنگ و کیفیت و دوام بالا،مناسب برای پروژه های پیاده رو سازی در مقیاس وسیع

CamScanner

پارک و میدانچه

طرح های خاص ترکیبی برای
فضاهای سبز و باز و محوطه
با رنگ های متنوع و سازگار با منظره

CamScanner

صنعت کفپوش راسابتن

www.rasabeton.ir

CamScanner

برخی از پروژه های انجام شده توسط گروه راسا بتن

CamScanner

موزاییک پرسی(ساده و حیاطی):۳۰*۳۰-۴۰*۴۰

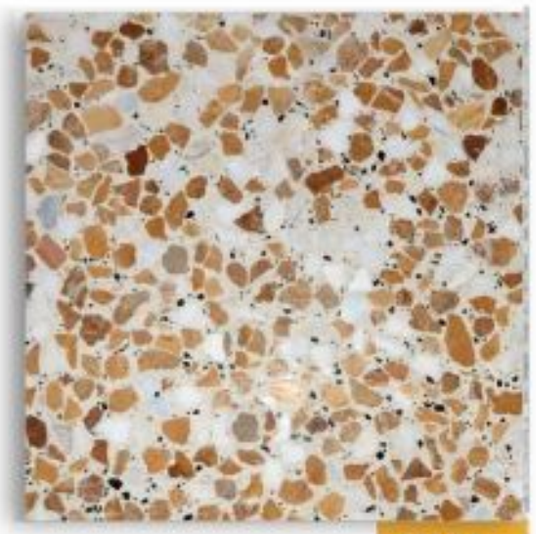
M101

M102

M103

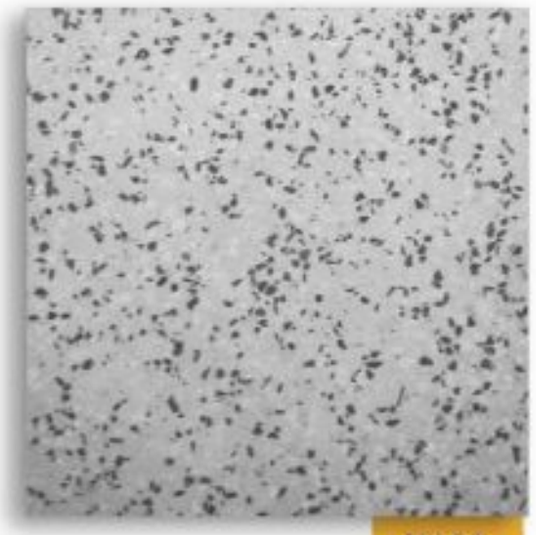
M104

M105

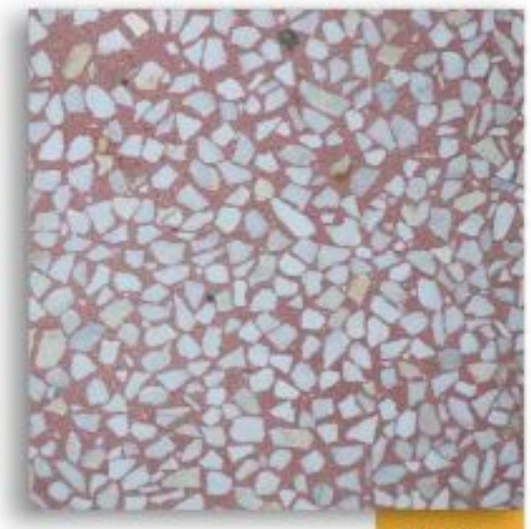
M106

M112

M113

M114

M115

M116

M117

CamScanner

صنعت کفپوش راسایش

نرده پلیمری طرح المپیک

ابعاد: ۵۶*۸۰

نرده پلیمری طرح حصار

ابعاد: ۵۶*۸۵

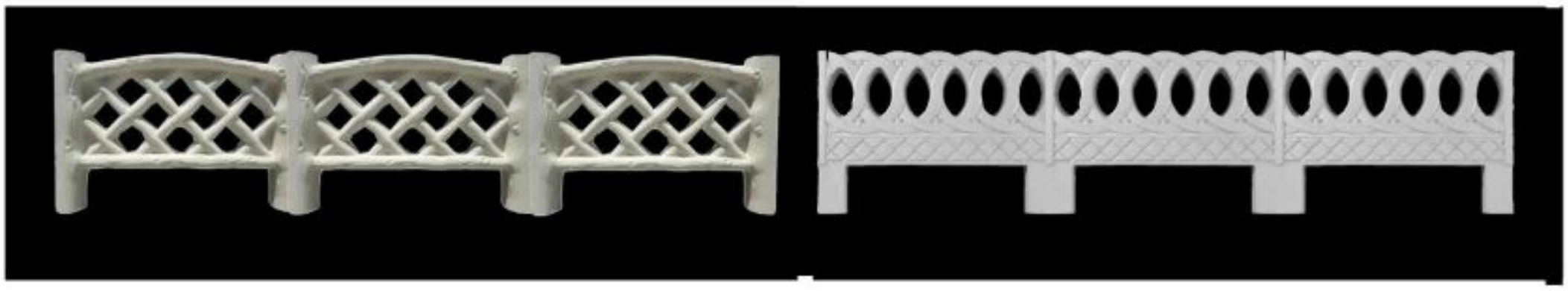

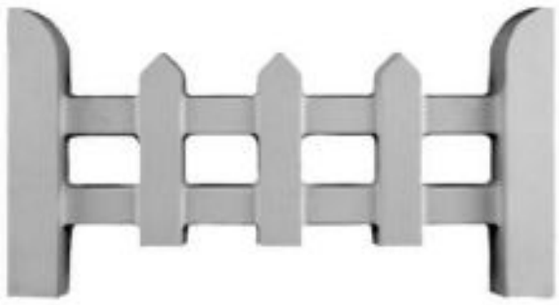

نرده پلیمری طرح نارون

ابعاد: ۵۶*۸۵

نرده پلیمری طرح زمرد

ابعاد: ۵۶*۸۰

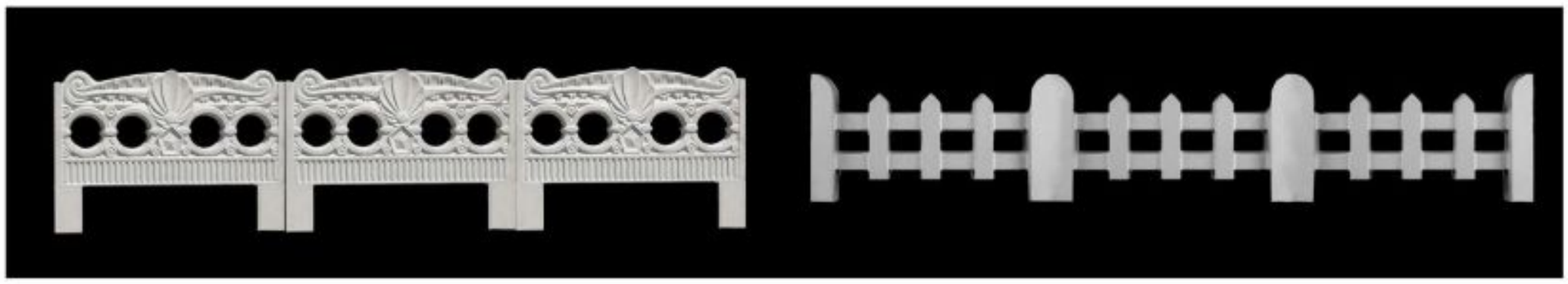

نرده پلیمری طرح لادن

ابعاد: ۵۳*۱۰۰

نرده پلیمری طرح طنابی

ابعاد: ۵۶*۱۰۰

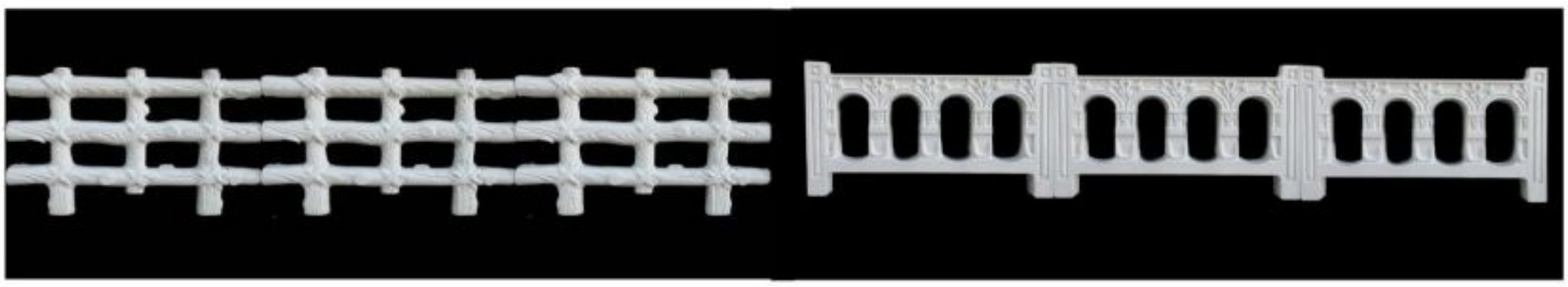

CamScanner

صنعت کفپوش راسایش

نرده پلیمری طرح روسی

ابعاد: ۸۰*۱۰۰

نرده پلیمری طرح اماراتی

ابعاد: ۷۵*۷۷

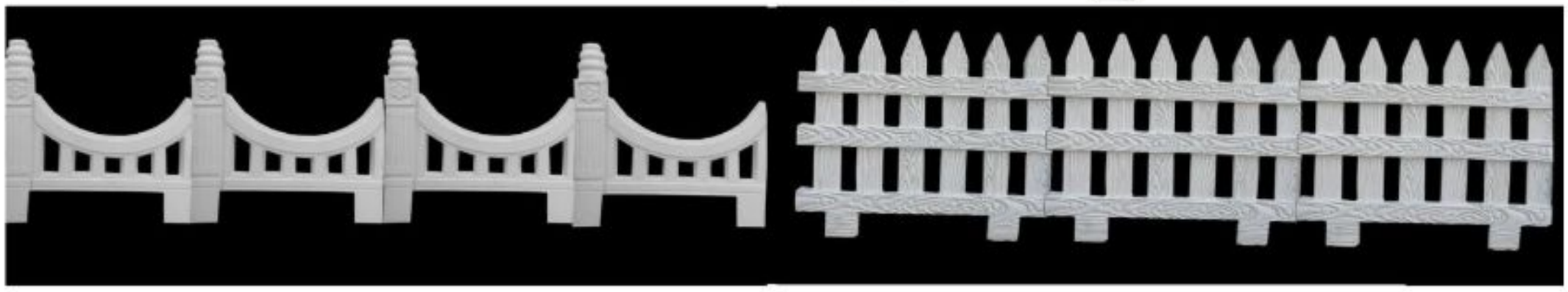

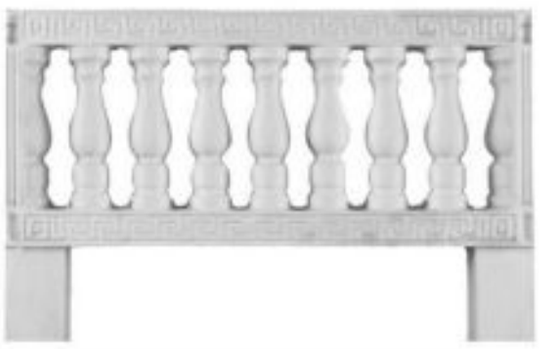

نرده پلیمری طرح صراحی

ابعاد: ۶۴*۱۰۰

نرده پلیمری طرح لادن

ابعاد: ۵۳*۱۰۰

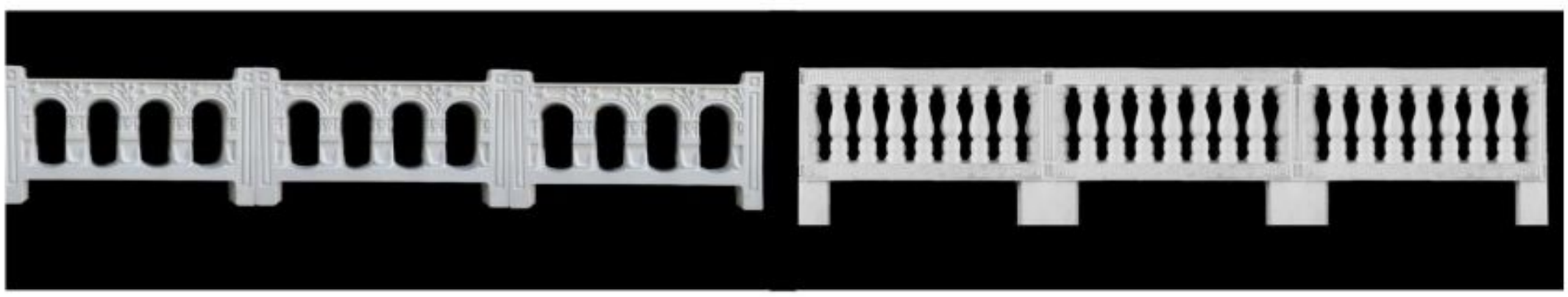

نرده پلیمری طرح پرچین

ابعاد: ۳۰*۶۰

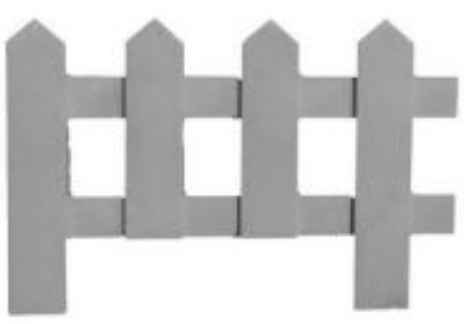

نرده پلیمری طرح نخل

ابعاد: ۹۰*۵۰

CamScanner

گواهینامه های بین المللی
(سرتیفیکیت)

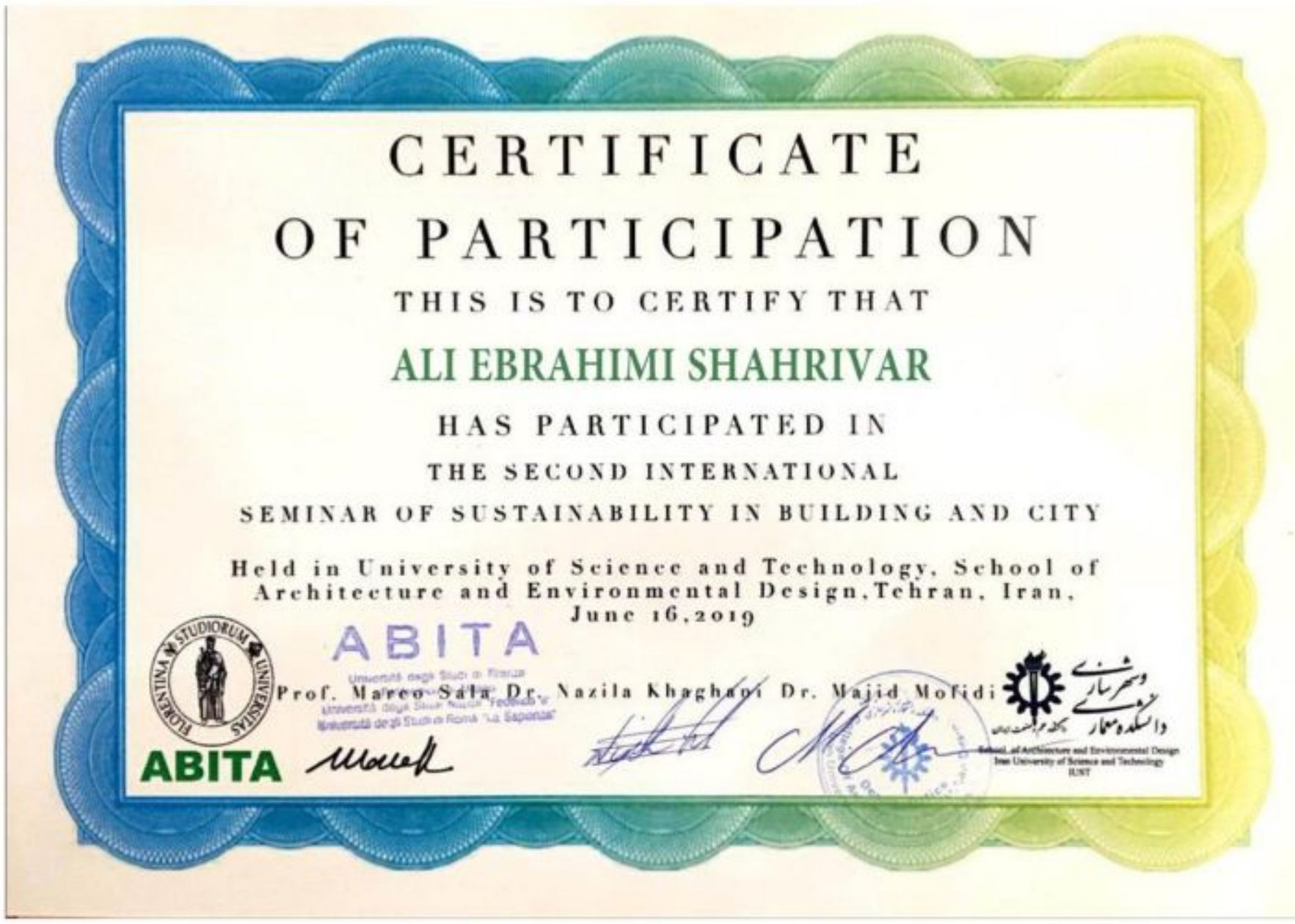

CERTIFICATE
OF PARTICIPATION

THIS IS TO CERTIFY THAT

ALI EBRAHIMI SHAHRIVAR

HAS PARTICIPATED IN
THE SECOND INTERNATIONAL
SEMINAR OF SUSTAINABILITY IN BUILDING AND CITY

Held in University of Science and Technology, School of Architecture and Environmental Design, Tehran, Iran,
June 16, 2019

ABITA

Prof. Marco Sala Dr. Nazila Khaghani Dr. Majid Mofidi

CERTIFICATE

The UR Seminar

Seminar on best Practices of Urban Regeneration
in Mediterranean Countries and Iran

CERTIFICAT

This is to certify that

Ali Ebrahimi Shahrivar

Attended the "Seminar on best Practices of Urban Regeneration in Mediterranean Countries and Iran" held in the School of Architecture and Environmental Design, Iran University of Science and Technology in 2019.

We appreciate the contribution of the Participation in UR Seminar.

Dr. Mateu Turro
Professor of the Polytechnic University of Catalonia and Honorary Director of the European Investment Bank

Dr M. Behzadfar
Professor & Dean of School of Architecture and Environmental Design

Dr. Xavier Casanovas
Professor of Polytechnic University of Catalonia and President of RehabiMed

UNIVERSITAT POLITÈCNICA DE CATALUNYA BARCELONATECH

RehabiMed

ISC
پایگاه استنادی علوم جهان اسلام

CamScanner

گزارش آزمایشگاه

آزمایشگاه یکتا آزمون ایرانیان (یکا)

آزمایشگاه مورد تأیید اداره کل استاندارد و تحقیقات صنعتی استان تهران به شماره پروانه T/۲۴۱۸

نام شرکت/واحد تولیدی : **صنعت کفپوش ابراهیمی**	تاریخ تولید/سری ساخت :	نام متقاضی : صنعت کفپوش ابراهیمی	
نام و نوع فرآورده : موزاییک سیمانی با کاربرد داخلی	تاریخ نمونه برداری :-	کد نمونه : ۱۹-۹۸	کد گزارش :۱۹-۹۸
نام تجاری : ----	تاریخ دریافت نمونه : ۱۳۹۸/۰۲/۰۱	نوع استاندارد: ■ اجباری □ تشویقی□ تطبیقی	
هزینه آزمون :	تاریخ انجام آزمون: ۱۳۹۸/۰۲/۰۵	محل نمونه برداری □خط تولید ■ انبار □بازار □سایر	
آدرس: -	تاریخ صدور نتیجه: ۱۳۹۸/۰۲/۰۵	شماره فرم: FO-TC-10-7/1	صفحه ۱ از ۱

ابعاد کاری(میلی متر) :-

نوع و کاربری: تک لایه□ / دولایه □ (قابل نصب بر روی زمین□ غیر قابل نصب بر روی زمین □)

گزارش نتایج آزمون موزاییک مطابق با استاندارد ملی ایران به شماره ۱-۷۵۵

ردیف	ویژگی/شرح آزمون		حد استاندارد	نتیجه آزمون	نوع نقص: بحرانی	نوع نقص: عمده	نوع نقص: جزئی
۱	الزامات هندسی	۱-۱-ضخامت لایه نما(بالایی)(mm)	طبق بند ۴-۲-۲	-			×
		۱-۲-طول	۰/۲ ٪ ± طول اسمی	-			×
		۱-۳-عرض	۰/۳ ٪ ± عرض اسمی	-			
		۱-۴-ضخامت قطعه	طبق جدول ۱	-			
		۱-۵-صافی لبه بالایی(اختلاف بین لبه و خط کش نسبت به طول لبه)(٪)	حداکثر ۰/۳ ٪ ±	-			
		۱-۶-سطح بودن لبه نما(در صورت نیاز)(انحراف از سطح نسبت به طول قطر)(٪)	حداکثر ۰/۳ ٪ ±	-			
۲	مقاومت مکانیکی	۲-۱-مقاومت شکست: کمینه منفرد چهار آزمونه(MPa)	≥۴	۴/۱			×
		۲-۱-مقاومت شکست: میانگین چهار آزمونه(MPa)	≥۵	۵		×	
		۲-۲-بار شکست: سطح نمونه مورد آزمون(S) (mm²)	-	-			×
		۲-۲-بار شکست: کمینه منفرد پنج آزمون(KN)	S ≤ ۱۱۰۰ Cm² ۲/۵ ؛ S ≥ ۱۱۰۰ Cm² ۳	۴/۳		×	
		۲-۳-سایش(چرخ پهن یا بوهم): طول سایش-بیشینه منفرد به آزمونه(به روش چرخ پهن)(mm)	حداکثر ۲۵	۱۴			
		۲-۳-سایش(چرخ پهن یا بوهم): مقدار سایش-بیشینه منفرد سه آزمونه(به روش بوهم)(cm³/50cm²)	حداکثر ۳۰	-			
۳	جذب آب	۳-۱-جذب آب کل-بیشینه منفرد سه آزمونه(٪)	حداکثر ۸	۵/۹			×
		۳-۲-جذب آب سطحی-بیشینه منفرد سه آزمونه(gr/cm²)	حداکثر ۰/۴	۰/۲			
۴	خصوصیات سطح و ظاهر		طبق بند ۴-۲-۳	قابل قبول			×
۵	نشانه گذاری		طبق بند ۷	قابل قبول			×

توضیحات : **نمونه برداری توسط متقاضی صورت گرفته است.**

نمونه فوق با استاندارد ملی ایران به شماره ۱-۷۵۵ مطابقت دارد● مغایرت دارد○

آزمون کننده	مدیر فنی	مدیر آزمایشگاه
نمره فولادی	اشکان اشکوب	اشکان اشکوب

- باقیمانده نمونه های مورد آزمون حداکثر به مدت سه ماه نگهداری خواهد شد.
- این نتیجه آزمون فقط به اقلام آزمون شده مرتبط است و بدون مهر و هولوگرام آزمایشگاه صادر کننده فاقد اعتبار است.
- این نتیجه آزمون به منزله دارا بودن پروانه کاربرد علامت استاندارد و مجوز تولید کالا نمی باشد.
- گزارش نتایج آزمون را بدون اجازه کتبی آزمایشگاه نباید تکثیر کرد مگر به طور کامل و از تمامی مندرجات آن.
- لطفا در صورت وجود هرگونه ابهام در محتوای گزارش و یا نیاز به کسب اطلاعات بیشتر مراتب را به صورت مکتوب به مدیر فنی آزمایشگاه، از طریق مکاتبه با آزمایشگاه اعلام فرمائید.
- نشانی : تهران-شهر قدس- بلوار شورا-میدان امام حسین-پلاک ۹ تلفکس : ۰۲۱-۴۶۸۳۲۲۰۲ E-mail : yektaazmoon@yahoo.com

آزمایشگاه همکار استاندارد یکتا آزمون ایرانیان شماره پروانه T/۲۴۱۸

کیفیت،تضمین می خواهد

www.rasabeton.ir

راسابش ۵۲۲۲۵۱۱

CamScanner

RASA BETON.ir

راسا بتن

scan us

تولید کننده تخصصی قطعات کفپوش

واش بتن، نرده ، جدول و مبلمان شهری

طبق آیین نامه استاندارد ۷۵۵-۱ بتن ایران

۰۲۱ ٦٥ ۲۲ ۲٥ ۱۱

۰۹۱۲ ٤۱۳ ٤۷ ۲۹

۰۹۱۲ ٤۱۳ ۹۷ ۸۲

تهران، شهریار ، بلوار آزادگان، روبروی بیماستان امام خمینی

CamScanner