rasabeton

هنر در قامت بتن

rasabeton.ir



تهران، شهریار، بلوار آزادگان،
روبروی بیمارستان امام خمینی

تلفن ۰۲۱۶۵۲۲۲۵۱۱
مهندس امید ابراهیمی ۰۹۱۲۴۱۳۴۷۲۹
مهندس علی ابراهیمی ۰۹۱۲۴۱۳۹۷۸۲

اسایش

درباره‌ی ما:

شرکت تولیدی صنعت کفپوش راسا بتن با 4 دهه فعالیت مستمر، پیشرو در طراحی و تولید قطعات پیش‌ساخته بتنی، پلیمری و سنگ‌های مرغوب در 3 شعبه استان تهران است.

****Services & Features****

- Consultation, Ideation & 3D Landscape Design Prior to Execution.
- Collaboration with Municipalities and Road Construction Companies (Sub-base to Paving).
- Full Compliance with National Standards (Regulations 755-1 & 755-2).



ما نه تنها بر دانش فنی، نیروی انسانی متخصص و نظارت مهندسان ارشد، کیفیت را در تمامی مراحل تولید تا اجرای محصول تضمین می کنیم. تلاش ما این است که با نوآوری، تنوع طرح ها و تعهد به مشتری، بتن را به انتخابی مطمئن و ماندگار برای فضاهای مدرن، باغ ها و ویلاها و پروژه های عمرانی تبدیل کنیم

تهران، شهریار، بلوار آزادگان،
روبروی بیمارستان امام خمینی

راسایش

تلفن
۰۲۱۶۵۲۲۲۵۱۱
مهندس امید ابراهیمی ۰۹۱۲۴۱۳۴۷۲۹
مهندس علی ابراهیمی ۰۹۱۲۴۱۳۹۷۸۲

کفپوش پلیمری:



ساده چرمی
۵۰*۵۰



پوست ماری
چرمی ساده ۴۰*۴۰



سنگ تیشه ای
۴۰*۴۰



ساده چرمی ۷۰*۷۰



سکه ای ۴۰*۴۰



سکه ای نابینایان
۴۰*۴۰



مالون خطیبی
۸۰*۴۰



چرمی ۱۰۰*۵۰



چرمی ساده
۸۰*۴۰



ترموود ۶۰*۴۰

کفپوش پلیمری:



دایره ای
۷۰-۴۵



مالون ۵۰*۱۰۰



چرمی قابدار
۵۰*۵۰-۴۰*۴۰

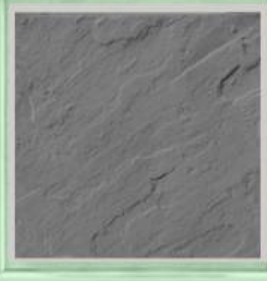

مالون ۶۰*۶۰



طنابی ۵۰*۵۰



مالون ۴۰*۴۰



گوبیگ ۴۳*۴۳



پارسه نامنظم ۶۰*۴۰



چرمی ۶۰*۱۲۰



پارسه منظم ۶۰*۴۰

کفپوش پلیمری:


واش ۴۰*۴۰


یاسمین ۴۰*۴۰


کویر ۵۰*۵۰


بستان ۴۵*۴۵


چشمه ۵۰*۵۰


ونوس ۴۵*۴۵


چرمی ۴۰*۴۰


اسلب ۱۰۰*۵۰

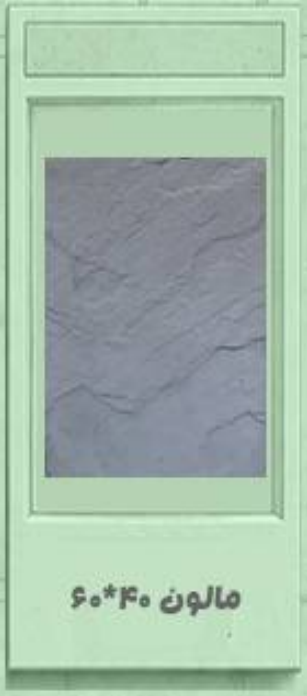
مالون ۶۰*۴۰


ضربدری ۶۰*۳۰


واش بتن ۶۰*۳۰

نمونه اجرا شده محوطه (طرح مالون):

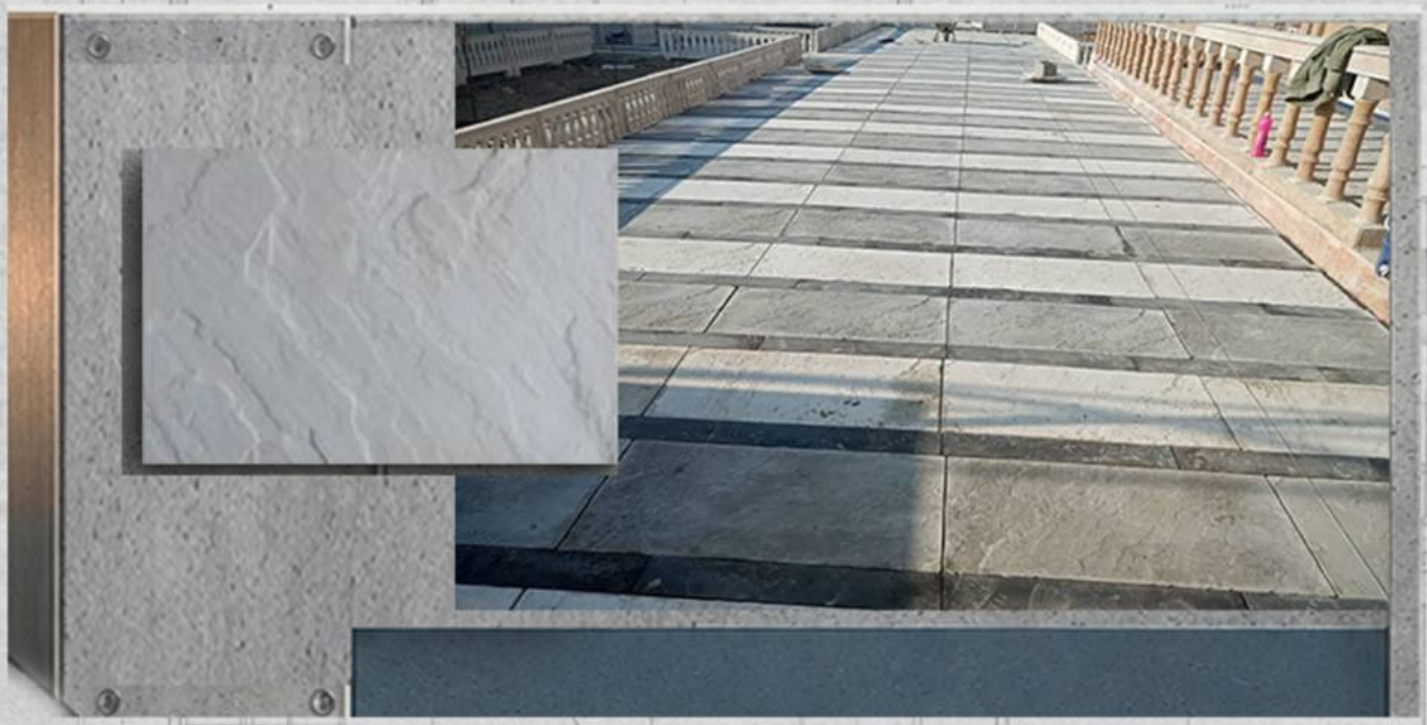





نمونه اجرا شده محوطه (طرح چرمی):



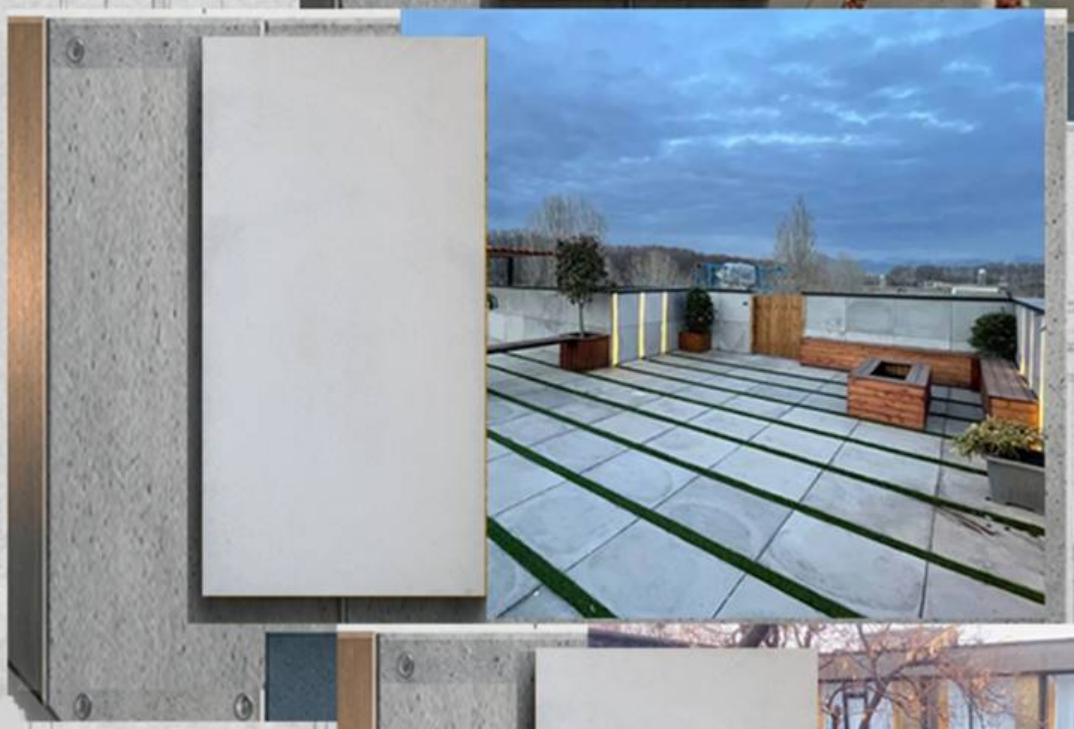



پروژه‌ی شهری:

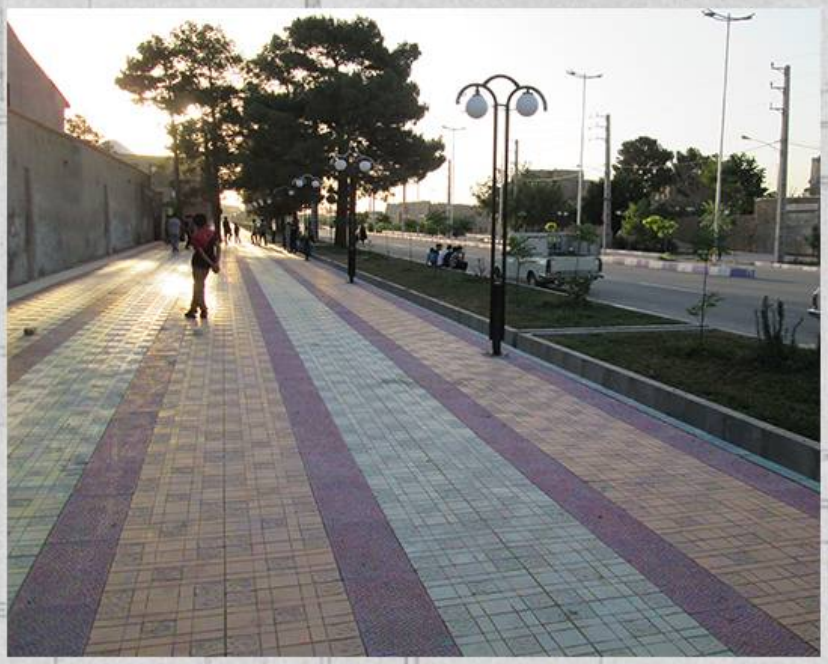

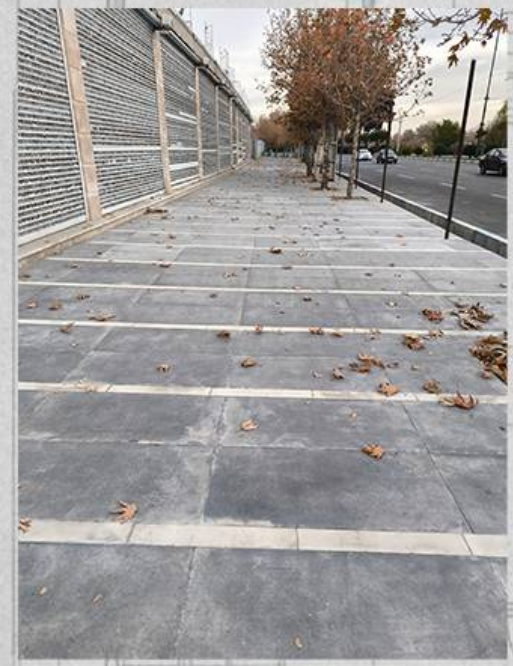





موزاییک پرس:


سنگ آجیلی ۴۰*۴۰


دو رنگ طرح الماسی
۴۰*۴۰


سنگ درشت ۴۰*۴۰


سنگ چینی ۴۰*۴۰


ساده ۳۰*۳۰


اصفهان سنگ درشت
۴۰*۴۰


حیاطی گل مریم ۴۰*۴۰


ساده ایرانی ۳۰*۳۰

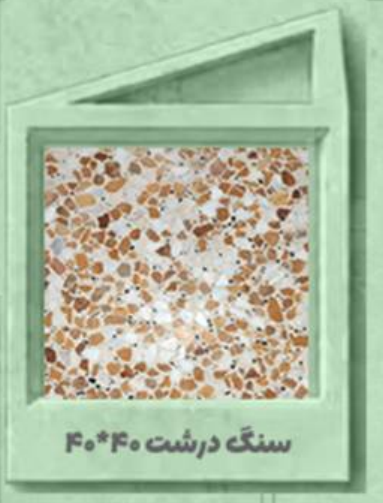
سنگ درشت ۴۰*۴۰

آزمایشگاه یکتا آزمون ایرانیان (یکا)
آزمایشگاه مورد تأیید اداره کل استاندارد و تحقیقات صنعتی استان تهران به شماره پروانه T/۲۴۱۸

نام شرکت/واحد تولیدی : صنعت کفپوش ابراهیمی	تاریخ تولید/سری ساخت :	نام متقاضی : صنعت کفپوش ابراهیمی	
نام و نوع فرآورده : موزاییک سیمانی با کاربرد داخلی	تاریخ نمونه برداری :-	کد نمونه : ۱۹-۹۷	کد گزارش :۱۹-۹۷
نام تجاری : ----	تاریخ دریافت نمونه :۱۳۹۷/۰۴/۲۸	نوع استاندارد: ■ اجباری □ تشویقی□ تطبیقی	
هزینه آزمون :	تاریخ انجام آزمون: ۱۳۹۷/۰۴/۲۸	محل نمونه برداری □خط تولید ■ انبار □بازار □سایر	
آدرس: -	تاریخ صدور نتیجه: ۱۳۹۷/۰۵/۰۱	شماره فرم: -TC-10-7/1	صفحه ۱ از ۱

ابعاد کاری(میلی متر): -

نوع و کاربری: تک لایه□ / دولایه □ (قابل نصب بر روی زمین□ غیر قابل نصب بر روی زمین □)

گزارش نتایج آزمون موزاییک مطابق با استاندارد ملی ایران به شماره ۱-۷۵۵

ردیف		ویژگی/شرح آزمون		حد استاندارد	نتیجه آزمون	نوع نقص		
						بحرانی	عمده	جزئی
۱	الزامات هندسی	۱-۱-ضخامت لایه نما(بالایی)(mm)		طبق بند ۴-۲-۲	-			×
		۱-۲-طول		۰/۳ ٪ ± طول اسمی	-			
		۱-۳-عرض		۰/۳ ٪ ± عرض اسمی	-			
		۱-۴-ضخامت قطعه		طبق جدول ۱	-			×
		۱-۵-صافی لبه بالایی(اختلاف بین لبه و خط کش نسبت به طول لبه)(٪)		حداکثر ۰/۳ ٪ ±	-			
		۱-۶-مسطح بودن لبه نما(در صورت نیاز)(انحراف از سطح نسبت به طول قطر)(٪)		حداکثر ۰/۳ ٪ ±	-			
۲	مقاومت مکانیکی	۲-۱-مقاومت شکست	کمینه منفرد چهار آزمونه(MPa)	≥۴	۴/۱			×
			میانگین چهار آزمونه(MPa)	≥۵	۵		×	
		۲-۲-بار شکست	سطح نمونه مورد آزمون(S) (mm²)	-	-			×
			کمینه منفرد پنج آزمون(KN)	S ≤ ۱۱۰۰ Cm² ۲/۵	۴/۳			
				S ≥ ۱۱۰۰ Cm² ۳				
		۲-۳-سایش(چرخ پهن یا بوهم)	طول سایش-بیشینه منفرد به آزمونه(به روش چرخ پهن)(mm)	حداکثر ۲۵	۱۴		×	
			مقدار سایش-بیشینه منفرد سه آزمونه(به روش بوهم)($cm^3/50cm^2$)	حداکثر ۳۰	-			
۳	جذب آب	۳-۱-جذب آب کل-بیشینه منفرد سه آزمونه(٪)		حداکثر ۸	۵/۹			×
		۳-۲-جذب آب سطحی-بیشینه منفرد سه آزمونه(gr/cm^2)		حداکثر ۰/۴	۰/۲			
۴	خصوصیات سطح و ظاهر			طبق بند ۴-۲-۳	قابل قبول			×
۵	نشانه گذاری			طبق بند ۷	قابل قبول			×

توضیحات : نمونه برداری توسط متقاضی صورت گرفته است.

نمونه فوق با استاندارد ملی ایران به شماره ۱-۷۵۵ مطابقت دارد● مغایرت دارد○

آزمون کننده	مدیر فنی	مدیر آزمایشگاه
ثمره فولادی	اشکان اشکوب	اشکان اشکوب

آزمایشگاه همکار استاندارد
یکتا آزمون ایرانیان
شماره گواهینامه T/۲۴۱۸

● نشانی : تهران-شهر قدس- بلوار شورا-میدان امام حسین-پلاک ۹ تلفکس : ۰۲۱-۴۶۸۳۲۲۰۲
E-mail : yektaazmoon@yahoo.com

● باقیمانده نمونه های مورد آزمون حداکثر به مدت سه ماه نگهداری خواهد شد.
● این نتیجه آزمون فقط به اقلام آزمون شده مرتبط است و بدون مهر و هولوگرام آزمایشگاه صادر کننده فاقد اعتبار است.
● این نتیجه آزمون به منزله دارا بودن پروانه کاربرد علامت استاندارد و مجوز تولید کالا نمی باشد.
● گزارش نتایج آزمون را بدون اجازه کتبی آزمایشگاه نباید تکثیر کرد، مگر به طور کامل و از تمامی مندرجات آن.
● لطفا در صورت وجود هرگونه ابهام در محتوای گزارش و یا نیاز به کسب اطلاعات بیشتر مراتب را به صورت مکتوب به مدیر فنی آزمایشگاه، از طریق مکاتبه با آزمایشگاه اعلام فرمائید.

بتن اکسپوز نما:



۴ بولت ۶۰*۶۰



گیت کت ۶۰*۶۰



گیسو ۶۰*۶۰



سیمانی



فلاشینگ ۳۳*۶۰



دیواری ۵۰cm



دنیز ۵۰*۱۰۰



گیت کت ۵۰*۱۰۰



زیگزاگ ۵۰*۵۰



گیت گا ۵۰*۱۰۰
۸ شیار

بتن اکسپوز نما:


نیگا مدل ضربدری
۱۲۰*۶۰


قرنیز فیتیله طرح گل


سنگ مصنوعی نما
۹۰*۵۰


گلاسیک پلیمری
۹۰*۴۵


بازالت ۴۰*۱۰۰


دنا ۵۲*۸۰


ژیوان ۴۵*۹۰


فلاشینگ دو طرفه


صخره ای ۵۰*۱۰۰


پنل گارن ۲۵*۱۲۰


فلاشینگ بتنی یک طرفه

نمونه اجرا شده نما:









نمونه اجرا شده (دید در شب):





جداول بتن پلیمری:



ورساج



آجری



پرسپولیس



شیاری



پرسی ۴۰*۵۰



پرسی ۵۰*۳۰

جداول بتن پلیمری:



دور باغچه طرح آی



دور درختی طرح گل



پرده ای



آبشار



آپادانا



قو



صلصال

نرده ی بتن پلیمری:



راش روسی ۴۰*۶۰



سارینا طرح صراحی ۳۵*۶۰



الینا مدرن ۴۰*۶۰



اسکار ۴۰*۶۰



مهسا ۴۰*۶۰



اماراتی ۷۵*۷۷

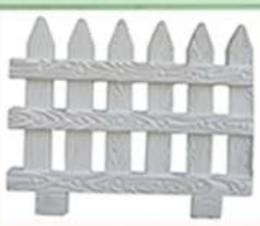

روسی ۷۵*۱۰۰



صراحی ۶۵*۱۰۰

نرده ی بتن پلیمری:



چکاوک ۵۰*۱۰۰



رویال ۳۵*۸۵



لادن ۵۵*۱۰۰



طنابی ۵۵*۱۰۰



نارون ۵۶*۸۵



المپیک ۵۵*۸۰



حصار ۵۵*۸۰



زمرد ۵۵*۸۰

مبلمان شهری:



مبلمان شهری یکی از عناصر مؤثر در شکل گیری فضاهای عمومی و ارتقای کیفیت محیط شهری است. طراحی مناسب این عناصر با ترکیب عملکرد، زیبایی و دوام، به ایجاد فضاهایی کاربردی، منسجم و دعوت کننده برای شهروندان کمک می کند.





واش بتن:





ابعاد قابل تولید	60*30	50*50	40*40

کنترل کیفی راسا بتن (QC)



پارامتر	حداکثر/حداقل الزامی
مقاومت خمشی - میانگین	≤3.5MPa
مقاومت خمشی - هر نمونه	≤2.8MPa
جذب آب	≤6% وزنی
مقاومت سایشی- چرخ پهن	≥26 mm
مقاومت سایشی- روش بوهم	≥26 $cm^3/50\ cm^2$
رواداری طول و عرض	± 0.3%
رواداری ضخامت تا 20mm	± 2mm
رواداری ضخامت بیش از 20mm	± 3mm
ضخامت لایه رویی برای کف	≤3 mm
کنترل سطح و ظاهر	بدون ترک، پوسته شدن و عیوب غیر متعارف

کنترل مواد اولیه

- کنترل کیفیت و مشخصات سیمان مصرفی
- کنترل دانه‌بندی و پاکیزگی سنگدانه‌ها
- کنترل میزان و کیفیت آب اختلاط
- کنترل نوع و میزان افزودنی‌ها
- استفاده از پیگمنت‌های مناسب و محصولات رنگی
- توزین و اختلاط کنترل‌شده اجزای طرح اختلاط

کنترل محصول نهایی

- کنترل ابعاد و تلرانس تولید
- بررسی یکنواختی سطح و بافت
- کنترل مقاومت فشاری
- بررسی جذب آب
- کنترل مقاومت سایشی و محصولات کف
- بررسی یکنواختی رنگ و عدم اختلاف محسوس بین قطعات
- کنترل کیفیت لبه‌ها، گوشه‌ها و سلامت
- قطعه پیش از بسته‌بندی

طبق استاندارد 755-2

تغییر محوطه، با انتخاب درست



یک انتخاب دقیق در متریال و الگوی کف‌سازی، می‌تواند
یک فضای نیمه‌کاره را به محوطه‌ای منسجم و کاربردی تبدیل کند.
در این پروژه، استفاده از کفپوش بتنی با چیدمانی منظم،
ضمن تکمیل مسیر دسترسی، ساختار بصری محوطه را نیز شکل داده است.

الگوی چیدمان کفپوش

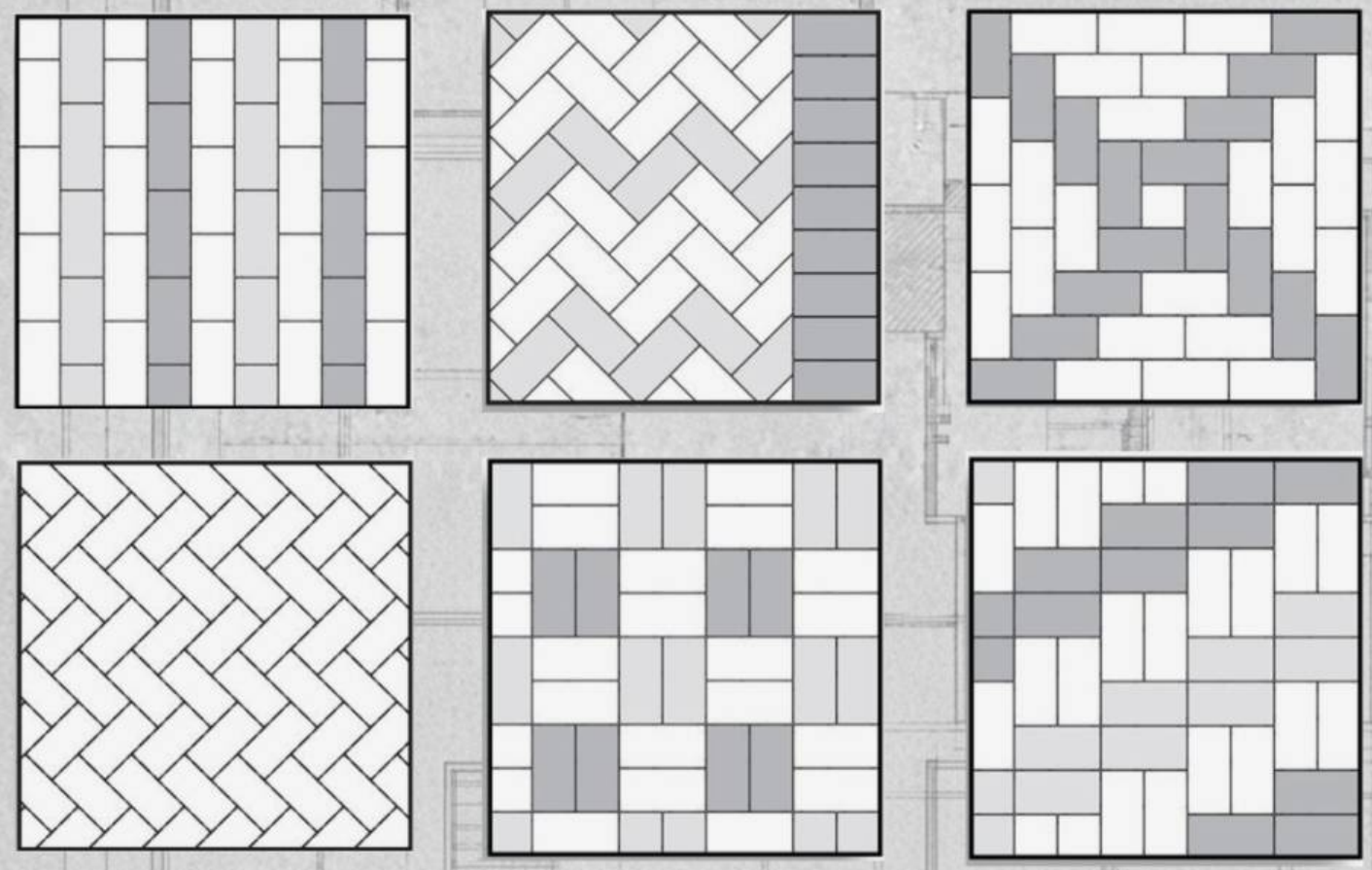

الگوی چیدمان کفپوش و چمن







RASABETON.IR

هنر در قامت بتن

تلفن

مهندس امید ابراهیمی ۰۹۱۲۴۱۳۴۷۲۹

مهندس علی ابراهیمی ۰۹۱۲۴۱۳۹۷۸۲

۰۲۱۶۵۲۲۲۵۱۱

تهران، شهریار، بلوار آزادگان،
روبروی بیمارستان امام خمینی